# 新民報

中華民國三十年三月四日 【星期二】

夏曆辛巳年二月初七日 第一一二號 今天晨刊一張晚刊一張 【一】

社團法人新民報社 北京石駙馬大街二十一號

訂閱晨晚刊每月一元三角 外埠日本滿洲每月加郵費二角


## 社論 保國加入軸心之影響

# 因日本堅持其主張 法決定承認調停案

# 法政府已正式回答 泰越會談賡續舉行

【中華社東京三日電】

# 德軍進駐保加利亞 保對土亦同時動員

【中華社伯爾尼二日電】據此間情報稱，在德軍進駐保加利亞時，保加利亞亦將其本國軍隊動員，截至現在所動員之兵力，計步兵十二個師團，騎兵兩師團，總計達二十萬人，其中步兵七師團，約十萬人已有配備於土耳其國境之模樣。

【中華社紐約二日電】

## 抵保德軍繼續南下 越過保境壓迫希臘

【中華社索非亞二日電】

## 希臘籲求美國援助

【中華社雅典二日電】

## 德軍戰報

【中華社柏林二日電】

# 樞軸國在巴爾幹地步 因保國加盟更見飛躍

【中華社柏林二日電】

## 德國論調 保加入三國同盟 是德國外交成功

【中華社柏林二日電】

## 義方見解

【中華社羅馬一日電】

## 保首相發表聲明

## 馬來與新加坡民心 釀成反英親日現象

【中華社盤谷三日電】

## 柯蘭大使赴滬

【中華社香港三日電】

## 日軍在蘇北 滅偽匪千人

【中華社濟南三日電】

## 蘇報評論

【中華社莫斯科二日電】

## 蘇聯最高會議 通過國家豫算

【中華社莫斯科一日電】

# 泰國馬來國境方面 英印軍人發生衝突

【中華社盤谷二日電】

## 法政府取締 海外法人活動

【中華社維琪三日電】

## 日澳交換公使 澳外長表歡迎

【中華社雪梨二日電】

# 偽府首次國民參政會 中共方面全拒絕出席

【中華社上海三日電】

## 葉挺被釋 偽新四軍軍長

【中華社上海三日電】

## 張公權之子親日 將返國任職國府

【中華社大阪三日電】

# 延安四周儼如地獄 逃出者已不可勝數

【中華社太原三日電】

## 掖縣附近匪軍 全被日軍擊潰

【中華社濟南三日電】

## 偽苛徵整空軍 民衆怨心載道

【中華社開封三日電】

# 武漢方面日軍 兩月綜合戰果

【中華社漢口二日電】

# 卡斯迭爾洛佐島 上陸英軍已撤退

【中華社倫敦一日電】

# 美對樞軸國資金 將發全面凍結令

【中華社紐約二日電】

## 羅馬尼亞駐日公使更迭

【中華社布加勒斯特二日電】

## 趙慕儒集抵東京

【中華社東京三日電】

## 褚民誼赴日大使 昨日舉行披露宴

【中華社東京三日電】

## 美柯利特使 過馬尼剌返國

【中華社馬尼剌二日電】

## 新民聲 政治中之一政一令一問題


## 本報奉天分社 啓事

## 國民政府軍事委員會招募軍士 廣告

## 朱道孔代石家莊合記煤廠 置產

## 內務總署牟行醫師考試通告

## 鳴謝海上保險公司亨利代理店

## 律師李樹勛表 裕記洋貨店解散聲明

## 律師李宗晟代表王濟川君緊要聲明

本事務所

## 治安總署陸軍獸醫訓練班招生 廣告

## 天津造胰股份有限公司舉行股東常會 啓事

## 通縣寶興樓馮寶森緊要聲明

## 國立國學書院第二院招生廣告

院長王揖唐

## 金華銀號開幕

資本：收足二十萬元
業務：辦理存款放款兌等一切銀行業務
優點：存取便利利息優厚
地址：前外甲十九號
電話：南局（三）四一五三、四一五四、二〇七五

## 華北國醫學院招男女生

## 寶生百貨店

新張減價 零整批發 煤油紙烟 化粧香品 家庭用品 毛絨織品 無一不備
西四北大街一六七號

## 訃 告

## 聞

不孝等罪孽深重弗自殞滅禍延顯妣謝太夫人痛於中華民國三十年二月十三日丑時壽終內寢享壽八十有七歲

## 雙合盛郝宅 啓

## 得泉簿記學校 招生

## 招生八尋汽車教習所

## 電機速攝 一小時快像

西長安街 天成

## 亨得利眼鏡行

驗光設備最臻完善

北京總店 一支店 二支店

# 本年度建署側重工作 為防水治水兩大計劃

## 汛期以前決組織防水委員會

【北京】春回大地，轉瞬夏屆，洪水之害，實不能不早日未雨綢繆，防其萬一，建設總署本年工作側重防水治水兩大計劃，擬在本年度汛期以前，決定在各省市工程局所管轄之重要地區，組織「防水委員會」，以當地各關係者，共負此偉大責任，各項防水設備，已在積極籌劃，故本年度華北防水陣容，將見其更加強化云。（1）

# 教授赴日考察團

## 定十一日舉行報告大會

【北京】國立各院校教授赴日考察團，前日預備會議決定事項如次：

決議事項　（一）日期，本月十一日下午新三時三十分。（二）地點，和平門外國立北京師範學院。（三）報告事項，日本學生之生活及學藝之一般狀況，（四）報告人員，分為五組，每組二人，計第一組為北大文學院、理學院，第二組北大農學院、醫學院，第三組男師學院、北大工學院，第四組為女師學院，第五組由溫公頤報告在京都情形，第二組由黃曉峯報告在大阪情形，第四組由劉氏報告在東京情形云。（2）

### 蘇北先天道會 最近改組就緒

【北京】江蘇徐州先天宗佛教總會會長白守濂，派副會長史忠平等來京，向先天道總會呈請改組正式先天道會，北京總會方面連日與中日各當局聯絡商討蘇北分會改組情形，聞刻下大致已就緒，關於蘇先天道總分會命令，一二日即可發表云。（2）

# 雛祭與寫眞展覽會

## 昨假日華俱樂部盛大舉行

### 中日文化提携歷史的一頁

自古相傳之優雅的「雛祭」與多數之老少男女，亦均各歡然由寫眞協會所出品之數十幀風色寫，欣賞寫眞並參觀雛祭，景或人物之各有其特色之優秀作品之「寫眞展覽會」，業已於昨三日午前十時至午後六時之間，假西四羊肉胡同六十五號坂西公館內之日華俱樂部盛大開催。自朝晨即行集聚之中日學生，此去彼來，而各界

亦均設有雛壇供以人形，而侍女孩子致祭於此美麗之人形，並交飲女子用之甘露白酒，一家團欒相聚，其現作之雛祭形式，一如往昔十七世紀，時有江戶時代之久遠的傳統與歷史，於茲日本皇紀二千六百年之三月三日，而此種人形亦肩負職域奉公，臣道實踐，與處於北京之中日親善使節之使命，而於東亞共榮圈之確立上盡其功能矣云。（照片為參列雛祭而交飲白酒之北京藝業藝術學校之麗人等）（17）

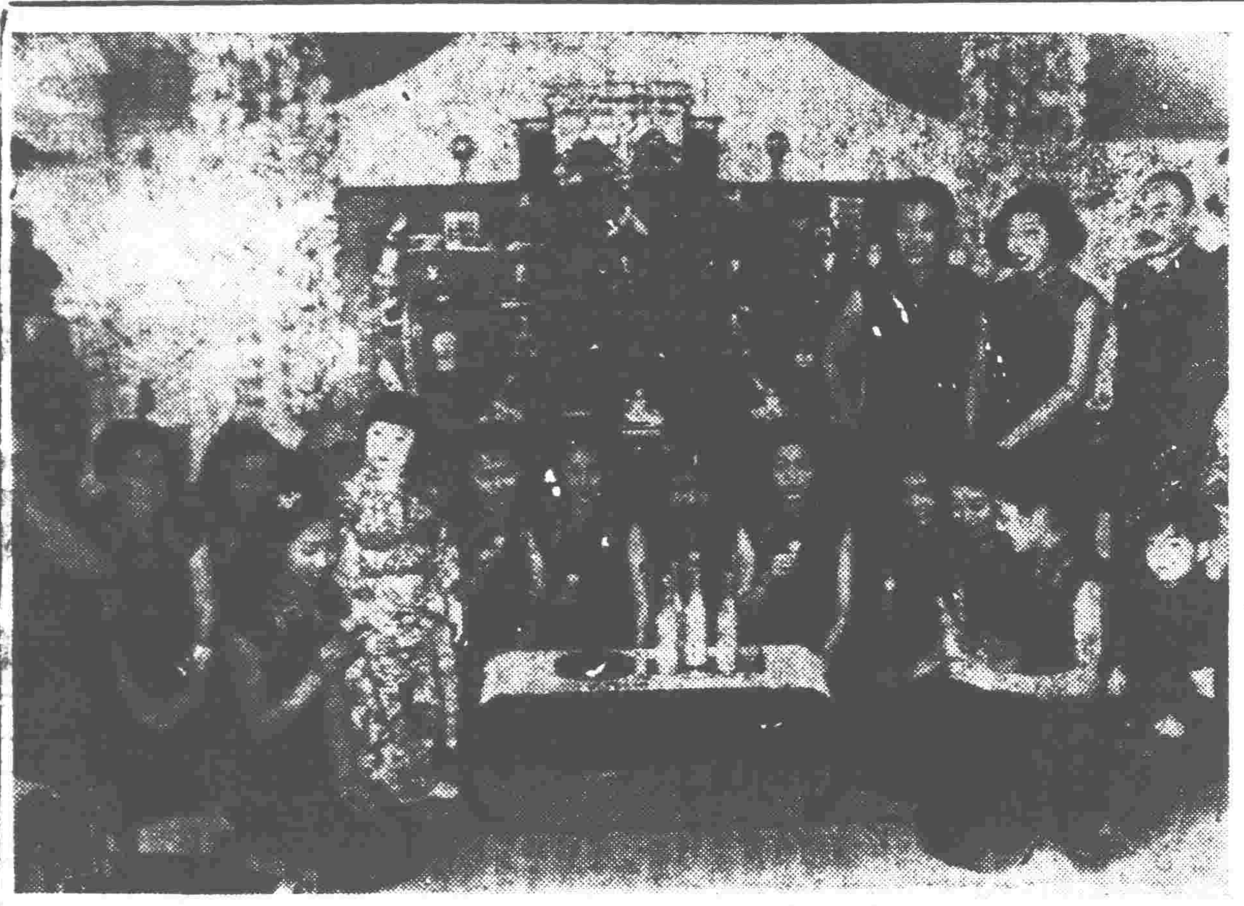

對於藝術上之超越國境的可喜的親善風景雛祭在友邦日本民間，極為普遍，當春風送暖，梅花始放之三月三日，所有各地，無不舉行，甚至各家庭中

# 法學院籌備成立

## 預算經費已從新改訂

【北京】國立北京大學法學院，自籌備處設立以來，即由籌備主任方宗鰲氏負責積極進行中，關於該院之預算經費，因原初所擬定者諸多不合，現已從新改訂，籌備主任，原來支薪二十元，現改為六百五十元，其他各項預算，亦經改訂竣事云。（4）

# 曾少文榮膺首選

## 興亞進行曲預賽會 入選者均贈予銀製紀念章

【北京】新民會三週年紀念日於三月一日假長安戲院舉行之民衆遊藝會，一般市民團體演行曲預賽會，參加比賽者計十四名，比賽之經過及成績極為良好，茲經審查委員會詳細審查，評定錄取最優秀之一二三等各一名，計一等曾少文，二等溫可銘，三等□□，（又訊）該審查委員會評定籍貫當時，謂為參加比賽者皆屬優秀，因限於人數，祇錄取三名，其他落選者均屬優秀選手，該會為獎勵許入選者予以多數獎品，獎令以外，並決定凡參加比賽者，均贈以銀製紀念章一枚云。（3）

# 法使館工作緊張

## 昨晚舉行收費講演會

【北京】法國大使館，自大思默大使蒞京後，全館工作人員異常緊張，明日內將有一部人員調動，又法國紅十字會，為籌募救濟資金，特於昨日（三日）下午五時半，在法大使館大使行收費講演會，由德日進博士演講，講題為「從古生物學上所見之人類的將來」，入門券一元，聽衆多為西人，成績甚為良好云。（14）

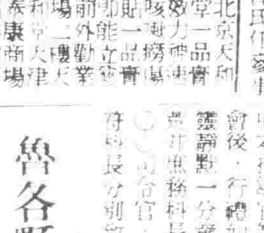

### 建署北京工程局 人事調動已發表

【北京】建設總署北京工程局高級人員，最近人事更動，徐禎唐氏任局長，小澤氏任參事

# 石德路沿站 置紀念戳

### 任德旅客蓋用

【北京】橫貫冀南及山東西兩省連絡交通之石德鐵路線，自二月十五日開始通車營業後，業務日漸發達，而一般旅行魯冀兩省之人士無不感到便利，茲聞該路當局，為謀一般旅行該路者之乘車紀念起見，現在各該路各大小站之候車室內，均備置一石德線乘車紀念戳，以供選一般旅行客商男女人士，蓋用云。（6）

### 實署園藝試驗場 練習生正式上課

【北京】實業總署園藝試驗場，自改組後對於一切技術事務，日見推進，該場前為造就園藝人材，會設有練習生，最近已正式上課，課程內容頗為拓要，計有國文、日文、英文、園藝學、植物學、病蟲害肥料學七門，分由該場專議優重要職員擔任教授，上午授課，下午實習，工作頗為緊張云。（1）

採用氏離原科長，安氏如氏任經理科長局中一切事務大有蒸蒸日上之勢，查任氏久於工程界，有年，安氏年少老練，對於經理其他如友方參事及各科長等，均精幹靈敏，採用才傳于常，誠屬集賢於合作，老誠明達之士，共事選拔適宜可見一斑，工程局之將來發展，定可預卜未始非華北建設史上之光榮也云。（1）

# 趙市長輯先世遺影 吳蔚若尚書題文

【青島】青市長趙琪瑞泉氏，為政多年，聲譽騰溢，對於先人遺志，從未或渝，自膠澳解職後，曾撰門第輯其先世之遺著，廣事流傳，復輯其先世遺像，並碑坊墓影，影印成帙，卷首有吳蔚若尚書題文，文中有「孝思不匱瑞泉有焉」之句，實非過譽，茲錄原文登載於次：

書云孝乎，惟孝友于兄弟，施於有政，是亦為政，奚其為為政，善繼志，善述事，是之謂大孝。余以為東萊瑞泉先生殆克當之，萊城趙氏，自有明中葉，科第蟬聯，由是以迄明末，其顯者有極品之陟階，榮遺安邦，殿在史册，其隱者，若道德能文章，深衣禮服，翩然遐世，一時三鳳五龍，泰人至今稱道之，蓋積德累仁，數百年於茲矣。其裔孫瑞泉先生，既以功名顯，追念先人，遺德，搜集遺像碑坊，彙影而存之，將以揚前光而示來者。瑞泉任年，輯龍埠長齡政，治績要然，舉世交譽尚善承先人之志者也，自明初迄今越六百年，豈詩曰，孝思不匱，瑞泉有焉。余於簡觀之後，嘉其所以敬其人，寄以數言以弁之，吉元和吳鬱生識，時年八十有一。

# 強化造林運動

## 實署新闢兩大植樹場

【北京】華北政務委員會實業總署農林局，為推行華北造林行政，特於北京西山及山東之嶗山闢有廣大面積之廣場，充作實驗林場，已完成之樹株，總額已達五十萬株以上，本年度實驗植苗四十萬株，該局頃為使造林運動更趨擴充計，特函令各省市公署，每年於春秋兩季，實施本格之造林工作，並為對造林工作獲得效率之道，對於每年度之造林計劃，成績統計，並令各省市實行植林之地區等，限在短期內呈報到署以憑核辦云。（12）

# 各院校教職員 進級加俸問題

## 教育總署在審核中

【北京】國立各院校教職員進級加俸問題，在三兩月以前，活程度稍高，收支未能相抵，教育總署當局已作種種準備，故教署方面曾盡最大努力，以惟以各院校所擬定者為數額大，與當局所理想之數目相差甚鉅，是以事實上有所不許，而促其實現，週前教育總署有謀分發各院校，將各項預算從新擬定，呈報來署，現已分別形據，然教育當局以教職員之生活，正在審核中，預計在最近月內即可實現云。（4）

# 渤海道辦事處 昨開會議

## 檢討本年度工作計劃

【本報滄縣電話】新民會滄縣總會會長朱昌仁，渤海道辦事處，為推展會務工作，分別由滄縣總會長召集道轄各縣，聚集大會，檢討上年度工作方針及本年度之工作計劃起見，特於昨（三）日在滄縣舉行道轄十九縣總會實務會議，會場假渤縣公會堂舉行，滄縣、鹽山縣張書元、寧津縣王文南、武邑縣郭永年、吳橋縣孫逢年、南皮縣趙煥章、樂陵縣張家□、故城縣楊□、交河縣劉文光、景縣李春沛、慶雲縣孫振邦、東光縣張□光、阜城縣周祖成……（以下縣名人名多不清）時正，該會長代表參加者均與道事務長、駐滄部隊長、由滄縣總會長報告二十九年度工作概況，並由各縣代表報告工作概況，首由滄縣總會長報告，議長代理主席，本年度工作大綱，繼由各科長說明各項事務，由中央指導部代表宣讀本年度工作方針及實施計劃，茲將其議題開列於次……

# 矢崎美盛氏 來京考察學術

### 帝大教授

【北京】日本九州帝國大學教授文學部教授矢崎美盛氏，頃為考察華北各地之文教情況，於二日抵本市，下榻扶桑館，聞在北京將有一個月之勾留，作詳細周備上的考察云。（4）

京中央廣播電台

JQAP 六四〇千周波 三月三日（星期二）

▲第一類▲定時定例節目 新民體操，八時三十分。日語講座，八時五十分（初），十八時三十分（中），（星期除外）。新聞，九時二十五分，十二時，十三時，十四時三十分，二十時三十分，二十一時三十分，二十二時，二十三時十五分。商情行市，九時五十分，十三時十五分。報時，十二時，廿一時四十分。職業介紹，十二時十分。兒童新聞，十八時二十分（星期除外）。行政工作報告，十九時二十分。

▲第二類▲演講娛樂節目 十時五分，新民講壇，日本現代婦女之過去與將來及其職業之範圍，陳立霖。十二時，家庭常識，皮鞋的選擇及整理法。十二時一刻，東韻，白馬坡，姜慶田，時調小曲，小下棋，宋大紅。十三時三十分，評書，龍潭鮑駱，由儀宗鴉兵西岐，品正三。十四時五十分，樂亭調，蜻蜓嫁案，張允芳。十八時，兒童時間，唱歌，故事，談話，東觀音寺小學生演播。十九時，交通常識，禁止攔斷區域與橫斷步道，陳憲章。十九時三十分，演講，吳容甫。二十時四十分，娛雷缘，本台自講員。二十一時，京劇講話，朱子栽。二十一時四十分，絲竹合奏。二十二時二十分，京劇，小開門等三曲，陽春社演奏。二十二時，京劇，陽春社演奏。……

# 鐵道警備第一隊 發放貧民麵粉

京西太子墓等處貧民受惠

【北京】北京鐵道建設事務所警備第一網隊司令部，駐防京西太子墓、下馬館、兵營一帶，安家莊一帶，對於地方治安異常注意，而該隊在該地以良好，治安殊絕跡，安堵如常，貧民陸續歸來，既依警備之施，特設決安插貧民失業，收以工代賑之法，計共男婦一千四百八十餘名，擬每人發給白麵一斤，以示救卹，正在發放中云。（14）

# 大好春光運動及時

## 中日健兒近郊越野賽

### 今日起報名…廿三日舉行

【北京】入春以來之京市體育界，因天氣之寒暖不定，故消息殊為沉寂，現本市日本居留民團陸上競技協會有鑒於應利用此大好春光作有益身心之運動事宜，故於昨（三日）與華北體協會商議，決定於本月二十三日舉辦京市近郊個人馬拉松競技大會，地點係由北京西直門起萬壽山止，中日人均可參加，自今日起開始報名，本月二十日截止，一切方則亦已擬定，茲擇錄如下：

中日近郊越野章則　（一）主辦，北京日本陸上競技協會。（二）日期，民國三十年三月二十三日上午十一時。（三）路線，自西直門起至萬壽山止。（四）報名參加，中國方面由華北體協負責，日本方面由日本居留民團陸上競技協會登錄者為基本（五）報名手續，（甲）中國方面在華北新民會體育室，（乙）日本方面在日本居留民團厚生科體育室（丙）中日一律，自即日起至三月二十日止（丁）報名費，無，（戊）凡參加者須填明年齡、姓名、現住所及職業四項。（六）獎品及優勝者自一名至十名，悉有獎品，其等次與獎別另別紙規定之。（8）

### 新民會中央總會 即召開教庶會議

【北京】新民會中央總會為研討本年度教化實施工作及各地庶務管理事項起見，特定於本月十一日起至十三日止，舉行教化科長會議，及庶務科長會議，屆時均將由各地代表參加指導，茲將其擬定之會議程序錄下云。（3）

# 華北振濟委員會

## 公佈救濟貧民章程

【北京】華北振濟委員會，自王揖唐委員長兼任該會委員長以來，對於社會救濟事項極為關心，際茲救濟振款，京市貧黎受惠良多，該會所規定之救濟貧民章程，並經各該主辦人員，就歷次辦理經過加以改善，昨經正式公佈，茲覓錄原文披露於次：

第一條，本會為救濟北京市貧民，呈准華北政務委員會，由本會按月撥發救濟費，辦理救濟事業。第二條，救濟貧民分左列各項：一，衰老，年在七十以上之男女，無依者，二，振窮，貧苦無依者，甲，節婦，矢志守節，衆叢鰥寡孤或撫養子女無法生活者，乙，孤兒，孀兒孤女，無人撫養者，此項孤兒，得各就其資質，設學校或工廠之教育，丙，文貧，有文學技能，因失業不能維持生活者，丁，赤貧，凡無生活能力之謀生者，三，患工，家庭手工業之缺乏資本者，四，殘廢，肢體或五官殘廢，無生活能力者，五，疾病，疾病及不幸事故之人須救助者，第三條，前條五項外，有情形特殊者，得特別救濟之。第四條，凡本市私立之慈善團體，調查貧民之狀況如左，第五條，調查貧民之法如左：一，派員調查，由本會遴派職員調查之，二，委託調查，由本會委託地方警察局，及紅卍字會等慈善團體調查之。第六條，調查貧民之方法如左，……第七條，調查應依本會製定表式，詳細記載，有特殊狀況，為表式所未列者由調查員增入之。第八條，審核調查報告，有疑議時，得派員復查之。第九條，救濟費之核給，由本會指定人員，或加派專家分組審核，擬定等次，簽請委員長核准。第十條，救濟費之發給，由本會造具名冊，分別區域，委託慈善團體發放，一面通知各戶屆期前往指定處所領取。第十一條，調查審核發放各程序另定之。第十二條，救濟貧民之姓名，住址，款數，按月造冊，由公報公佈之。第十三條，本章程如有未盡事宜，得由本會修正之。第十四條，本章程自呈奉華北政務委員會核准公佈日施行。（16）

# 保健處長業務聯會

## 定七日起舉行會議

【北京】華北交通公司管下全鐵路局保健處長並各鐵路醫院長，定於本月七、八兩日午前十時半在該公司設公府第二分館會議室招開第一同保健處長業務聯合會，會議議題計：（一）看護婦養成所設置之件，（二）保健科學研究所之件，（三）溫泉療養所或休養所設置之件，共約四十七件，其懇談會議題，計（一）鐵道醫事會開催之件，（二）醫院施設充實擴張之件，（三）住宅衛生關係之件，（四）料理講習之件，（五）山海關國境檢疫所擴充關係之件，（六）師養成之件等二十四件，該保健處設置以來，此為最初之處長會議，結果頗堪期待云。（11）

# 魯各縣佐治人員 第一期訓練期滿

## 昨日舉行畢業典禮

【濟南】山東省公署，前為推展本省縣政，擇選各縣佐治人員，特於省公署內組設訓練所，分期抽調各縣秘書科長等佐治人員入所受訓，第一期調現縣之秘書、財政、建設、教育四班學員，已訓練期滿，定於昨（三日）日舉行畢業典禮，昨已由政訓所函請各長官蒞臨訓話，並柬邀各機關代表參加指導，茲將秩序錄下：（一）開會，（二）全體肅立，（三）奏樂，（四）向中日國旗致最敬禮，（五）唱所歌，（六）副所長致開會詞，（七）日華各長官及來賓代表致訓詞，（八）教育長代表教職員致訓詞，（九）省長頒發證書，（十一）學員代表致答詞，（十二）全體學員向各長官致敬禮，（十三）奏樂，（十四）攝影，（十五）禮成云。（23）

# 新日日

▲……無論什麼事，「不平則鳴」這句話，簡直可以稱為古今中外的鐵則，以前有人拿「水」做過比喻，說水雖是極柔順的東西，但一旦遇到不平的境地時，都會鳴上一鳴，甚至大鳴特鳴的，何況別的更何況人？

▲……這個比喻，果然很有道理，也很淺近得使人們容易明白，但是，人們可得知道，並不單是水這一件東西，才是不平則鳴的啊！用水來做比喻，不過是因為水的不平鳴，和水的質那麼柔順，不平時還要鳴，令人們容易明白罷了，無論什麼東西，也無論什麼事，只要一遇了不平，全會發生種種鳴聲，甚至比鳴更有效的表現的！

▲……物和事，既都不能不平，則人之更不能不平，自然更十二分的不成了，物和事的不平，或者僅能發出一種鳴聲，或一種現象而已，至於人，倘一旦遭遇到不平的境地時，那他不獨鳴，還更要既鳴且動的，這是人類的自然現象，也可以說是一切物事的共同現象！

▲……譬如最近天津英法兩租界的華捕之大罷工吧，無疑的，是人類受到不平時的一種表現，這是我們不必看到那幾條要求的條件中，並沒有提到「不准虐待華捕」這一條，我們也會非常明白的！

▲……在過去，我們看到有些華捕們在倚仗着英法工部局的洋勢力，任意欺壓本國人時，我們也曾痛恨過他們因為他們也壓老百姓，也正是一種不平的表現啊，既然不平，當然就得有不平之鳴了，但聽到他們受工部局西洋人的虐待時，我們也非常替他們憤怒，無奈那時候他們竟甘心忍受，毫無不平之鳴，那叫別人怎樣鳴得出口？

▲……現在呢？他們竟毫不顧忌的起來反抗了，並且還發出要求「平」的呼聲了，這顯然證明那些華捕們已因了近幾年來新民精神的復興而覺悟到過去的麻木不仁，和甘心受辱是不當的了，並且，更明白中國人，不，東亞民族應有東亞民族的特殊精神，決不能受西洋操縱的了，再進一步說，就是在新民精神發揚之下的東亞民衆已絕不是以前的情形，從此已絲毫不能再忍受像以前的那種不平了！

▲……所以，天津英法租界華捕這次毅然反抗主管西洋人的不法待遇，多少是中國低級智識和信仰西洋功利主義者的一種覺悟，這種覺悟，小雖僅表現於幾個華捕的不甘虐待，大則能表現東亞民族的新民主義和西洋功利主義的相對力量，這不是一個等閒的表現啊！

▲……我們希望所有的中國人，都看看西洋人對待中國人的真面目，同時也都自己想想自己本來的東方民族精神和使命吧！


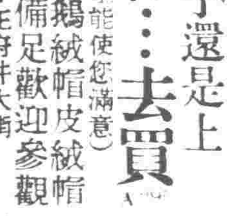
要買帽子還是上 同陞和…去買（一切全能使您滿意）
春季毡帽 鴉絨帽 皮絨帽 大批新貨 備足 歡迎參觀
地址：王府井大街

新新大戲院
石氏藝術團
（今天）（開演）每日一點開演十二點至一點 每票兩名入場 石仲化領導男女三十餘人登台
今天更換節目 演過三天是否好壞請向看過觀客便知
魔術 武術 歌舞 技術 斬經堂（加演）
今天節目三十五種 優待學生半價 對白京劇巨片

開明戲院
今天（星期二）四日
評戲皇后電影明星 白玉霜
暫華北評劇團全體
夜戲前部哀情名劇 可憐芸娘
白天准演 筱白花 玉霜 為媒
明（日）天：婚配 芸娘 夜戲接演後部
先期售票 風雪不停

華北戲院
喜彩蓮 花硯雯
連劇團全體藝員
（今天夜戲）黃遊女 氏陰陽 神話 連劇 內外 傳票
（今日白天）吳鳳霞 劉硯秋 文靜 全體藝員 雙部蝴蝶
明晝准演 左連城 明夜准演 雙佳劇

華樂戲院
今日白天 富連成 陳富康 雙搖會 黃鶴樓
今日夜戲 李盛藻 吳素秋 陳麗芳 宇宙鋒

慶樂戲院
明日夜戲 李萬春 李盛藻 鐵公雞

慶樂戲院
鳴春社 童兒劇團
今日白天 金一斗 一朵花
今日夜戲 金錢豹 一門忠 七進宮
明日白天 溫酒斬華雄 雙鐵公雞（十十）

中和戲院
九日 星期 夜戲 尚小雲 楊盛春 王連卿 任志秋 張盛祿 紅鬃烈馬

中和戲院 特請 榮春社
今日白天（唐）遊龍戲鳳 月下追韓信 洪羊洞 西遊記
今日夜戲 西遊記 張得寶 單鞭救主
明日白天（唐）打魚殺家 月下 西廂記
明日夜戲（全部）西遊記 天下 美人計
六日白天（猛）胭脂寶褶 取城都
六日夜戲 東昌府 珠簾寨 大人蓮救

吉祥戲院
今日開演 新地獄
明星公司出品 雷雨 原野 主演 周璇（日本）片
時間一點至 星期十七 下午（後）皇后
今日夜戲 奚嘯伯 侯喜瑞 高盛麟 失街亭 空城計 斬馬謖
明日夜戲 張君秋 侯喜瑞 …
星期四夜 富連成社 …

廣德戲院
今日白天 奚嘯伯 李世芬 全部二進宮
今日夜戲 毛世來 李鳴盛 雙辛安驛
明日夜戲 李盛斌 李洪春 本院首演 雙心門
六日夜戲 奚嘯伯 高盛麟 連營寨 汾河灣
七日白天 侯玉蘭 白帝城 法門寺

廣和戲院
今日（白天）光華社 山麒麟閣 金寺
明日白天 高達室 趙鑑源 借東風

三慶戲院
今天夜戲 金少臣 張榮奎 全部 草橋關
明天夜戲 吳素秋 李德彬 周瑞安 東
六日夜戲 楊洪春 李少春 逍遙津

長安大戲院
今日夜戲 迎賀 朱盛富 全部 雷
明日夜戲 劉秋芳 楊寶森 甘露寺 探母
六日 陳盛蓀 李多奎 白良關 廉
九日白天 …

精力之泉 欲不老 ユベラ
精竭腎虧 其能久乎？
古語云……「男以精為貴，女以血為本」。精壯力健，血固經盈，始能眞正享受閨房艷福，人生樂趣。不然，雖有巨萬財產與高貴地位，亦無半點意義。
「欲不老」係由世稱繁殖藥之維他命E製劑，復以雄脾耳們腦下垂體前葉為母體，功能增進精產血機能，男子服之，精壯力健，百戰不倦，女子服之，月事順調，不感疲勞。舉凡性的機能退化以及月經不順等症，服之效驗尤為神確。
主治效能 返老留顏 活躍細胞 產生精力 改造腎囊 滋補精血 調整天癸 疲勞倦怠 全身乏力
包裝（一五〇粒）（七五粒）
北京 田邊公司

老篤眼藥

留香大飯店
▲正陽門李鐵拐斜街▼
房間舒適 衛生設備
華麗禮堂 歡迎結婚
附設餐廳 價廉物美
現已開幕

西醫函授學校
本校現招各地男女函授生入學，發給身份證明書，講義廿種，鉛印附圖，裝訂成書，收費低廉，手續簡單，畢業後保證有醫師能力，實為投考西醫良好機會，入學章程函索附郵八分
校址天津三南門西大水溝

北京最新型的襪衫百貨商店
襪衫專家 大新襪衫廠 襪衫專家
地址西長安街西口七十三號怡園球社原址
備貨充足 當然選擇滿意
進貨公道 當然定價便宜
實力雄厚 當然犧牲到底
無美不備 當然顧客擁擠
大賤賣 祇有三天
今日犧牲品
三星牙膏 每支二角
先施香皂 每塊三分
頤士牙刷 每支一角五分
大號生毛巾 每條六分
五彩毛巾 每條五分
花紗手帕 每條二分
蔴紗汗背心 每件一角二分
長統線襪 每雙一角五分
各色襪 毛頸 每條一角
白細布襯衫 每件三元五角
每位限購一份
（貨品要目）線襪 汗衫 手帕 …

# 山東版

各界人士，如訂閱本報者或惠登廣告者，請向下列本報支社接洽：
濟南支社　濟南二大馬路緯一路四六號
青島支社　青島市東同路一〇
烟台支社　烟台市建德街八號

## 保護公私林場樹木不得擅自砍伐
### 省公署電令所屬知照

【濟南通訊】山東省公署據博山縣知事曲化明呈，現該縣近年多有外埠木商，勾結當地宵小，假詞威嚇，伐樹漁利，以致公私林木祭田樹株，砍伐殆盡，本年十一月間，第一區治北鎮居民路壽亭等，復借詞將氏祭樹有碍軍事，守備隊面諭莊長，轉飭一律砍伐，率領木工砍伐大小林樹一百三十八段，經詢駐博隊長，絕無役伐林木情事，當將管押儆戒，並將所伐樹株暫行保管，聽候處分等情，據此，查近年毀樹惡風，日益熾烈，借名伐賣，所在多有，若不周密查禁，嚴重處置，實無以遏惡風，而維林業等情，省署除指令各縣遵照外，特行令仰〇〇長，轉令各區鄉村長，同負保護樹株責任，無論公私林場，祭田，樹株非經縣署許可者，不准擅自砍伐，遇有違犯，務即依法嚴懲，以昭炯戒，並[illegible]注意，及便於監督起見，附發墓地林調查表式，及承造林之義冢地，墓地調查各一紙，仰依照複印轉發各村長，填報，以憑考核云云，市署奉令後，即行抄發原令及表式二種，轉飭所屬查照辦云。

## 龍黃招蓬合作社
## 要員講習生入所
### 闞兼總會長懇切致訓

【龍口通訊】龍口、黃縣、招遠、蓬萊等四縣合作社要員講習生一班，於十日假新民教育館，舉行入所式，列各機關首領，[illegible]

## 博山縣政進展
### 可望成爲工業都市

【博山通訊】博山縣內擁有埠[illegible]

### 行政
### 財政
### 建設
### 教育

## 聖地鄒縣之近況

【鄒縣通訊】古老之鄒縣城，[illegible]

### 政治事項
### 警察所
### 糧棧
### 石炭

以作救濟農村之良劑，惟此良好之名詞，乃被黨府統下之金融份子利用以去，所謂黨府金融團體培育之合作社，其貸款方式，類[illegible]農作物以作抵押，而於農村之[illegible]貸款分配之[illegible]農產[illegible]基點，均漠然無聞，其事既無通盤計劃，故其在維持其存在[illegible]

重大，新政府成立以後，安定民生，復興農村，列爲新民會之綱領原則，蓋必中國之農村得以復興，民生始可安定，諸般之產業開發乃可順利迅速成功，會茲華北合作社之創立，乃在政府指導下，腳踏實地，以謀復興農村者，諸如貸款之適宜的分配，農作物之販賣，農具改良，[illegible]生產諸端，新民會最高當局，咸將必審慎周密切實，以謀澈底之調整復興，諸君今日入所受課，須知個人將來之使命之重大，而悉心聆受，努力向學，國家對諸君有莫大之期望，將來復興農村之大部責任，皆賴服務合作社人員努力擔負，諸君今日爲合作社要員講習生，他日即爲復興農村之幹部，應努力[illegible]，俾他日能以所學貢獻國家，本人願以此詞相勗，諸君公[illegible]其善勉之，闞氏致訓詞畢，乃由來賓及各機關代表相繼致祝詞後而散會云。（30）

## 濟南
### 民衆教育館修建排球場

山東省立新民教育館，爲促進市民體育之向上，設置排球場各節，業誌本報，茲悉該館自開始積極籌備以來，於西院兒童遊藝場處，動工開闢球場一[illegible]，業已完工大半，擬於本月十[illegible]日行開場式，屆時並舉行春季排球賽，一般市民均可報名參加與賽，該館並敦請體育界名流擔任裁判云。

### 新民劇院

## 慶祝新民會三週年
## 魯總會舉行民衆會

【濟南通訊】新民會山東省總會，以三月一日，爲大新民會成立之週年紀念日，爲慶祝此偉大之成立紀念，特擬定宣傳計劃及慶祝各種行事，俾一般民衆，對新民會成立之意義有進一步之認識，由新民運動而減共，由新民運動而農村安定，[illegible]

## 復興疲弊農村實施勸農工作
### 青市總會奉令施行

【青島通訊】新民會中央總會厚生部，鼎於農家之農業經營及施設行適切之指導，而復興疲弊之農村，安定之以爲東亞新秩序之礎行，以北京天津濟南青島各大都市施行勸農工作，青島總會依照勸農工作要綱爲指導重點，即將六第施行，茲覓錄於次：

一，指導事項：（一）關於春耕對策之件，甲，優良種子之斡旋之件，乙，施肥改善之指導獎勵，丙，栽培法之改善指導（二）農機具及農藥等之統制發注之件，（三）關於養成農事指導員之件，（四）關於獎勵家畜之件，（五）關於農事巡迴講習所之件

二，協議事項：（一）關於農事改良推廣之件，甲，[illegible]

### 勸農工作方針

一，基本方針，對於農家之農業經營及施設行適切之指導，而復興疲弊之農村並安定之，以爲東亞新秩序之礎石，爲達右之目的，與興亞院，行政機關及其他關係機係，於密接連絡協調之下，以左記各項爲指導重點：

（一）關於生產增殖事項，目下勸農施設，集中於生產之增殖，以食糧作物及纖維作物之增產重點其方策如左，（1）關於春耕對策事項，甲，增產要綱（參照另紙）乙，種子之配布並斡旋，較旋購入高粱（矮生種）水稻，棉花，茶等優良種子，[illegible]

（二）關於促進指導獎勵之普及事項，（1）農業指導員之再訓練並養成，（2）篤農青年之養成，（3）舉行講習會講話會等，（4）舉行品評會（展覽會），（5）先進地之視察，（6）印刷物之配布，（7）關於遂行其他增產之民衆運動化工作，（8）優良農家之表彰。

（三）關於改善研究事項，（1）農或試作圃之合理的經營，（2）舉行協議會，研究會等，（3）對於特殊研究之助成。

二，本年度工作大綱，華北內食糧自給策及共榮圈內棉花自給政策使其實現，以食糧農業物及纖維作物爲重點，考慮地方事情，加以適切之綜合的指導獎勵，以此爲方策須力求左記各項之實現。（1）關於春耕對策事項，甲，增產要綱（參照另紙）乙，種子之配布並斡旋，[illegible]

[illegible]

# 請勿儘自遊移不定

既是[illegible]菌性與化膿性疾患之徹底治療，莫非將此等病原菌：淋球菌、化膿菌等：完全殺滅，是所謂化學療法，理想的而且絕對的根本要諦。

☆　☆　☆

並在化學元素自體，莫非具有優秀性能，極高純粹度等重要的條件，不然反就惹致意外的毒害。

☆　☆　☆

阿爾巴基爾，係自第一期單一基礎成分之化學元素加以研究，採取兩種化合體所精製，故今在所有化學製劑中獨占最高水準線，即使全球醫界因之劃出最後決定的治療法，日趨博取絕大信賴與賞用。

☆　☆　☆

因爲只以內服一法神速滲至病巢中，直接作用到淋菌與化膿菌，實以雷霆般偉力徹底殺除。

☆　☆　☆

故其收効過程又確實且神速，早於內服數十時間內必能發現治癒現象，一旦治後永久不會再發。

最高分子極純變化基學療法劑

# 阿爾巴基爾（片）

急性淋疾　慢性淋疾　婦女淋疾　中耳炎　肺風　扁桃腺炎　蓄膿症　面疔　一切化膿症　敗血症　丹毒　膿流牙患

大多人都知道非用化學元素劑不能治癒這種諸症，但祇因逕逡用藥所以未得治痊之禍，萬請早早決心！

二〇片・一〇〇片　各地藥房均有出售

股份公司　山之內藥品商會
大阪・東京　（分行）奉天・北京・廣東

PB4

戒烟聖藥
# 新吉福德祿
最尚最妙品

特長：舒筋活血　鎖精　壯陽健康　身體固腦　補腎婦女寒症　年老衰弱　服此藥能有返老還童　精神百倍之功

效能：清血解毒　定神安眠　增加食量　便不秘結　筋骨不疼　腰腿不酸

主治：鴉片油落英白面高根紅丸及一切不良嗜好等症

同仁製藥社出品
各省市縣大藥房均有代售
北京東黃城根達教胡同十一號
電話北局〇六八七號

△本報廣告部電話分機八號▽

丸小易服
# 快舒肝丸
胃

專治肝胃不舒，胸脅串疼，氣滯，飲食不思，飽後嘔逆，[illegible]
[illegible]

兩大奇書
# 閨房聖經
# 貞與淫
兩性生活，[illegible]預知女人貞淫
本樓送贈
[illegible]

# 反胃吐酸一盒保好

有常吐酸水，鳴嗝，病好生氣不思飲食，胃病犯心口，[illegible]
[illegible]
香村北京前門外打磨廠福興潤記，楊梅竹斜街中華[illegible]

# 永仁堂
# 樂家老藥鋪　北京王府井
樂詩西製　癬瘡藥水
治：牛皮癬，濕癬，[illegible]
每年夏歷四月廿八日藥王聖誕一天售賣一帖膏　無價[illegible]

# 百大樂餐門廳

本廳新由津滬特聘名廚精製西菜點心糖菓兼售各種紙煙及呂宋煙等所製西菜點心風味絕佳請嘗試之
地址：王府井大街
電話：五局，五五七
A.899

## ○當家長者○請看

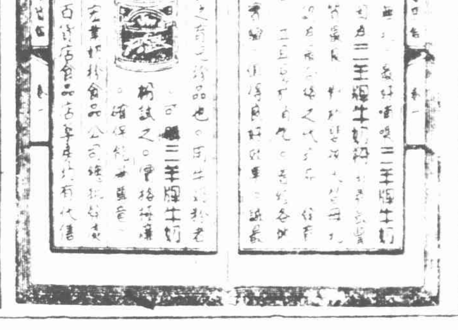

## 肺病不是死症
是死於用藥不當

[illegible]

# 婀閥好萌
婦科良藥

# OVAHORMON
# 女子神經衰弱之治療

醫師　吳瀫瀾先生報告

余用武田牌新藥多種，成績俱佳，此次以婀閥好萌應用於女子神經衰弱症，覺功効卓著，特舉一例於下

患者　張夫人　二十二歲

症狀　今年二月間結婚，日常感覺腰痠，心跳，白帶甚多。稍爲勞動，即覺疲倦，四肢無力，顏面如火炙。月經嫌少，來時有痛，小便如常，大便乾燥，胃納時多時少。

【診斷】女子神經衰弱症兼白帶。

【治療】囑其安靜，注意食物營養，並注射武田出品婀閥好萌一百單位。連續注射二十針後，症狀減輕白帶已少。又注射十針，前述諸現象完全除去，亦足見該藥効力之確實矣。

婀閥好萌之主治範圍
月經不順、月經痛、月經稀少、月經過多、神經衰弱、頭痛、腰痛、眩暈逆上、下腹痛、心悸亢進、四肢陰寒耳鳴、失眠。
（詳細仿單索取即寄）

本劑有片劑・粉劑・栓劑・膏劑及注射液。

株式會社　武田長兵衛商店
總行　日本大阪市東區道修町
天津辦事處　天津日租界旭街
北京辦事處　北京宣武門內大街
青島辦事處　青島　[illegible]路一號

40.3.18

## 提倡種植果林

果類爲人類食品之一，醫學家謂果品除一部分可入藥以爲療疾之用外，大部份均含有各種維他命及礦類等質，其對於人類之營養，佔占重要之地位……

……果類於人旣有莫大之關係，果樹復有裨於個人及國家之經濟，然則提倡種植果林，實爲今日講求生產者所刻不容緩之圖也，實業總署本年度對於農產之增加，旣已擬定種種之對策，而對於果園之推進，亦積極策劃，一方在各地設立苗圃試驗場，一方竭力提倡華北農民種植果林……

# 美金票行市狂瀉不止 昨跌破十元大關

## 市間十元有貨九六可銷

【本報特訊】北京美金票價……（10）

### 美金下落 津物價將續跌

【天津特訊】……（5）

## 北京對上海滙兌行市 連日漲風頗爲熾烈

### 京津商人批購南貨有利

【本報特訊】北京對上海滙兌行市，近一週來漲風頗爲熾烈……（5）

## 京津中日經濟界 圖謀緊密提携

### 將共同組織合作機關

【本報特訊】據金融界消息……（11）

## 昨日米麵雜糧市場 市況冷落

【本報特訊】米糧穩定麵粉微升……

## 瓷器之欵識考（續）

## 確立交通新體制

### 華中線滿鐵間連絡運送貨物

【本報特訊】華北交通公司爲確立東亞交通新體制……

滿鐵線華中線間 連絡貨物辦理站 ……（11）

## 華交擴充水運事業

### 與農產集散地保持充分協調

【本市消息】……（16）

## 恢復運輸

### 石太線頭泉上安間

【本報特訊】華北交通公司所管石太線下安站……（11）

## 魚蝦發價

### 較前跌多漲少

魚行公會昨日評定

【本報特訊】北京魚行同業公會，昨（三日）日開會評定之魚蝦批發價格……

## 晉北實行綠化計劃

### 本年預定植樹百萬株

【大同特訊】晉北政廳依照蒙古政府議決案，實行晉北全區綠化五年計劃……（3）

## 開採巴盟陰山礦產

### 土默特調查隊即出發

【厚和特訊】巴盟旗境內之陰山……（5）

## 各業組合動態

本市日商工所調查

【本市消息】本市日商爲適應新體制之推行，各業組合相繼……（16）

## 鮮花業同業公會 定期成立

【本市消息】本市鮮花廠業九十餘家……（16）

## 上週經濟要訊選輯

### 二十五至三日

二十五日　二十六日　二十七日　二十八日　三月一日　二日　三日

## 天津雜糧疲滯

## 津核桃仁轉滯

## 棉布行市

## 棉紗市場

## 棉花行情

## 匯兌市場

外國匯兌　上海外匯　津申匯兌　京滬匯兌　東京外匯　上海華興券　正金銀行　香港外匯　倫敦外匯　紐約外匯

## 金銀行市

北京足金　天津足金　上海標金　北京白銀　金鎊　金票

## 證券商情

股票　公債　交付券　上海　東京　大阪　倫敦

## 大米麵粉

天津麵粉盤旋　天津大米平定

## 建築材料

## 食品市價

調味　特訊　市間各種調味……

## 小廣告

遺失聲明　賣房　焦敏芳　菓樹苗

國際運輸株式會社天津支店

美國特效新藥

# 羊角瘋 癲癇靈

專治羊角瘋癲癇瘋狂頭痛失眠及一切抽瘋症治一個好一個絕對特效每瓶四元可服十二日特種十二元可服二十日函購加郵二角

# 半身不遂 體泰

因其作用能於全體神經腺解除一切障碍與壓迫主治半身不遂手足麻木週身神經性疼痛等症特效非常每袋五元可服十餘日函購加郵二角

醫院　北京 普太和　紫垣

# 女性之秘

婚後體虧之癥結

## 天癸早至與反常！

「千金湯」　「育嗣麟」

天津總代理義與交界北口義安里泰和源

# 容易服用 新肝精 肝油精劑

貧血・結核 慢性腸胃病 各藥房出售

NK78

# 瘰癧 鼠瘡 靈藥

# 濟善堂普記

## 御製舒肝丸

人生世間食米穀衣布帛經四時寒暖肩負氣候因七情主使感環境……總售處北京東安市場內正街南頭路東電東局四三九

# 鹽業銀行

辦理商業銀行一切業務

# 中孚銀行儲蓄部

# 大陸銀行

辦理商業銀行業務兼辦儲蓄存款事宜

# 中國農工銀行

辦理銀行一切業務 分支行 北京 天津 上海 漢口 南京 杭州

# 浙江興業銀行

# 金城銀行

總分行辦事處地點

# 奇門遁甲

# 最新出版新書